Id	Nombre de tarea	CANT	UNID	Duración	Comienzo	Fin
1	PROYECTO: REABILITACION DE EDIF VARIAS EN LA CH ROSA JULIA (BOBA) MARIA TRINIDAD SANCHEZ.	0		83.5 días?	lun 23/09/24	jue 16/01/25
2	INICIO	0		0 días	lun 23/09/24	un 23/09/24
3	**CONSTRUCCION ALMACEN**	0		28 días	lun 23/09/24	ié 30/10/24
4	**Almacen:**	0		21 días	lun 23/09/24	un 21/10/24
5	Instalacion Escalera Marinera	1	p.a	1 día	lun 23/09/24	un 23/09/24
6	Ampliacion Entrada Principal de Almacen	1	p.a	2 días	mar 24/09/24	ié 25/09/24
7	Completar laterales derecho e izquierdo(Partida nueva)	0	pa	4 días	jue 26/09/24	mar 01/10/24
8	Confeccion cañeria Pluvial(Partida nueva)	0		3 días	mié 02/10/24	ie 04/10/24
9	Tensores de 3/4	72.8	ml	4 días	lun 07/10/24	ue 10/10/24
10	Pintura Exposica de terminación en Estructura Metálica	142.15	M2	4 días	vie 11/10/24	mié 16/10/24
11	Terminacion parte Electricidad	0		1 día	jue 17/10/24	ue 17/10/24
12	Retoque de pintara	0		2 días	vie 18/10/24	un 21/10/24
13						
14	**Basudero:**	0		7 días	mar 22/10/24	ié 30/10/24
15	Techo en Aluzin (una Agua)	96.57	M2	2 días	mar 22/10/24	ié 23/10/24
16	Puerta Corredera en Hierro	1	und	1 día	jue 24/10/24	ue 24/10/24
17	Continuacion Columna	1	pa	1 día	vie 25/10/24	ie 25/10/24
18	Pintura Estructura metalica y retoque parte construida	1	pa	2 días	lun 28/10/24	mar 29/10/24
19	Limpieza Entorno	1	pa	1 día	mié 30/10/24	ié 30/10/24
20						
21	**GARITA CON BAÑO**	0		4.5 días	lun 23/09/24	ie 27/09/24
22	**Partidas Generales:**	0		3 días	lun 23/09/24	ié 25/09/24
23	Retoque de pintara	1	pa	1 día	lun 23/09/24	un 23/09/24
24	Correccion Filtracion Provocada por Instalacic	0		2 días	mar 24/09/24	ié 25/09/24
25	**Instalaciones Sanitarias:**	0		3 días	lun 23/09/24	ié 25/09/24
26	Meseta	1	u	1 día	lun 23/09/24	un 23/09/24
27	Fregadero y Lavamano	1	u	2 días	mar 24/09/24	ié 25/09/24
28	Toallero	1	u	0.5 días	jue 26/09/24	ue 26/09/24
29						
30	**Limpieza Final:**	0		1 día	jue 26/09/24	ie 27/09/24
31	Limpieza final	1	pa	1 día	jue 26/09/24	ie 27/09/24
32						
33	**REHABILITACION AREA DE BAÑO EN CASA DE MAQUINAS**	0		6.1 días	vie 27/09/24	lun 07/10/24
34	**Trabajos Generales**	0		6.1 días	vie 27/09/24	un 07/10/24
35	Remoción Ceramica existente.incluye bote	23.01	m2	1 día	vie 27/09/24	un 30/09/24
36	Desinstalación de Puerta	1	pa	0.5 días	lun 30/09/24	un 30/09/24
37	Desinstalación de Aparatos Sanitarios	2	u	1 día	mar 01/10/24	ıar 01/10/24
38	Revestimiento de Ceramica en Paredes	23.01	m2	1 día	mié 02/10/24	ié 02/10/24
39	Piso de Ceramica de superior calidad	4.13	m2	1 día	jue 03/10/24	ue 03/10/24
40	Inodoro mediano Blancos e/Tapa	1	u	0.5 días	04/10/24	4/10/24
41	Lavamano pequeño Blanco Incluye Mezclado	1	u	0.2 días	vie 04/10/24	ie 04/10/24
42	Suministro y Colocación de Puerta de polimet	1	u	0.2 días	vie 04/10/24	ie 04/10/24
43	Suministro y Colocación de Juego de accesor	1	pa	0.1 días	vie 04/10/24	ie 04/10/24
44	Suministro y Colocación de espejo	1	pa	0.1 días	lun 07/10/24	un 07/10/24
45	Limpieza Final	1	pa	0.5 días	lun 07/10/24	un 07/10/24
46						
47	**REHABILITACION AREA DE COCINA EN CASA DE MAQUINAS**	0		11 días?	lun 23/09/24	lun 7/10/24
48	**Trabajos Generales**	0		11 días?	lun 23/09/24	un 07/10/24
49	Limpieza General con desgrasante	1	pa	1 día	lun 23/09/24	un 23/09/24
50	Remoción piso existente.incluye bote	10.44	m2	2 días	mar 24/09/24	ié 25/09/24
51	Desinstalación de Puerta	1	pa	1 día	jue 26/09/24	ue 26/09/24
52	Revestimiento de Ceramica de Pared en area	1.95	m2	1 día	vie 27/09/24	ie 27/09/24

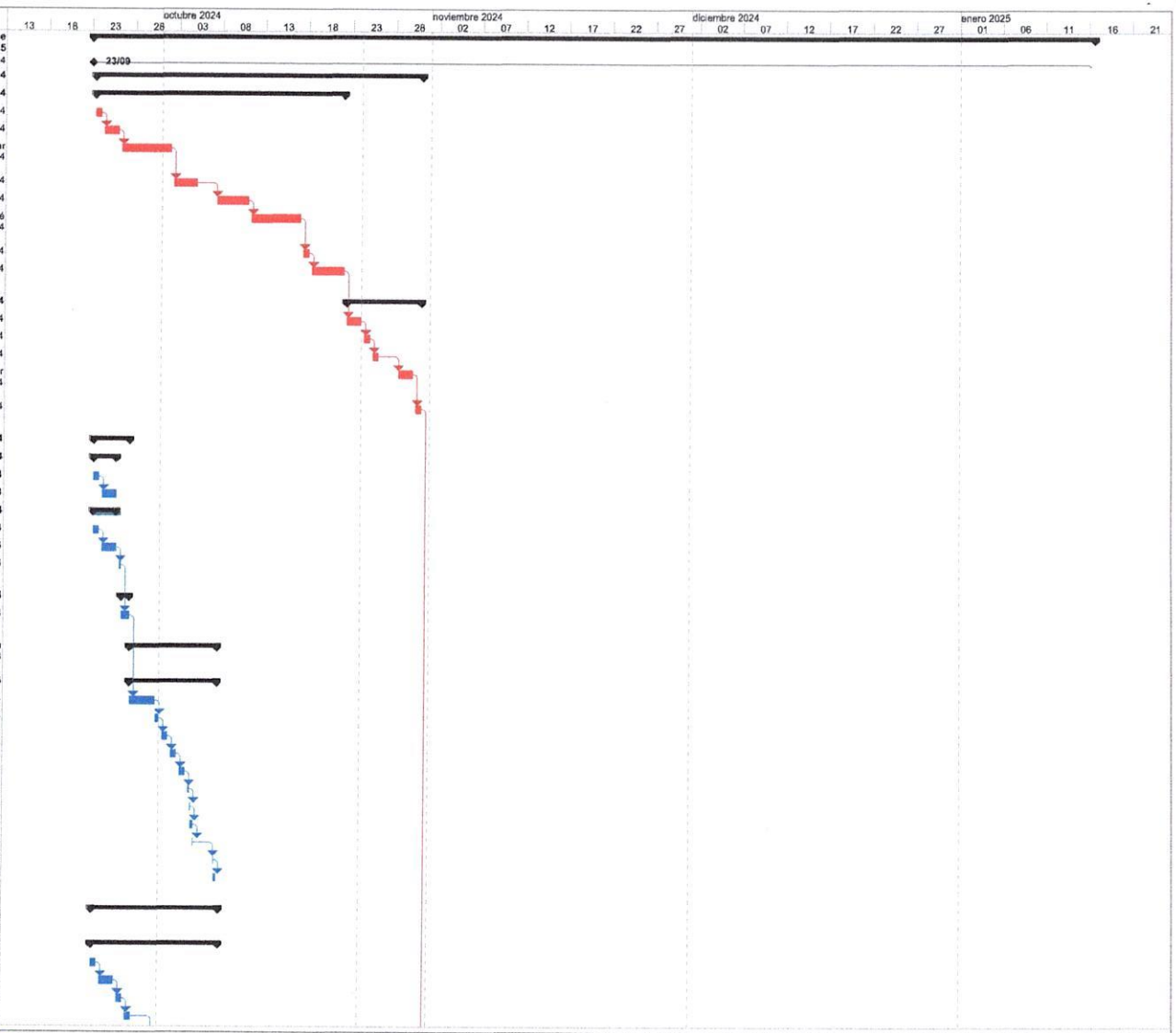

Proyecto: cronograma final CH Rosa J
Fecha: jue 24/10/24

Tarea · Tarea crítica · Hito · Resumen · Tarea resumida · Tarea crítica resumida · Hito resumido · Progreso resumido · División · Tareas externas · Resumen del proyecto · Agrupar por síntesis · Hito inactivo · Resumen inactivo · Tarea manual · solo duración · Informe de resumen manual · Resumen manual · solo el comienzo · solo fin · Tareas externas · Hito externo · Progreso · Fecha límite

Id	Nombre de tarea	CANT	UNID	Duración	Comienzo	Fin
53	Pintura General interior en area de cocina	28.95	m2	1 día	lun 30/09/24	un 30/09/24
54	Piso de éeramica de superior calidad	8	m2	1 día	mar 01/10/24	ıar 01/10/24
55	Zocalos de Ceramica	7.47	m	1 día	mié 02/10/24	ıié 02/10/24
56	Suministro y Colocación de Puerta de polimet	1	u	1 día	jue 03/10/24	ue 03/10/24
57	Suministro e instalación de gavinete de piso e	3.25	m	0.5 días	vie 04/10/24	ıie 04/10/24
58	Suministro e instalación de gavinete de pared	2.05	m	0.5 días	vie 04/10/24	ıie 04/10/24
59	Limpieza Final	1	pa	1 día	lun 07/10/24	un 07/10/24
60	<Tarea nueva>	0		1 día?	lun 23/09/24	un 23/09/24
61						
62	**REABILITACION GENERAL CASA DE OPERADORES**	**0**		**4.5 días**	**jue 03/10/24**	**mié 09/10/24**
63	**Trabajos Generales**	**0**		**4.5 días**	**jue 03/10/24**	**ıié 09/10/24**
64	Desinstalación de Puerta	1	pa	0.5 días	jue 03/10/24	ue 03/10/24
65	. Suministro y Colocación de Puerta de polime	1	u	0.5 días	jue 03/10/24	ue 03/10/24
66	Suministro y Colocación de Juego de accesor	2	u	0.5 días	vie 04/10/24	ıie 04/10/24
67	Suministro y Colocación de espejo	1	pa	0.5 días	vie 04/10/24	ıie 04/10/24
68	Techo Metálico en area de lavado	1	pa	0.5 días	lun 07/10/24	un 07/10/24
69	Bote de material a mano	24.01	m3e	1 día	lun 07/10/24	ıar 08/10/24
70	Retoque de Pintura y correcion de hongo y te	1	pa	1 día	mar 08/10/24	ıié 09/10/24
71	**CONSTRUCCION DE ENCACHE EN TALUD Y MURO GAVIONES PARA PROTECCION TALUD**	**0**		**42.5 días**	**jue 31/10/24**	**lun 30/12/24**
72	**Trabajos Preliminares:**	**0**		**4 días**	**jue 31/10/24**	**ar 05/11/24**
73	Replanteo	0		2 días	jue 31/10/24	ıie 01/11/24
74	Caseta de materiales	0		2 días	lun 04/11/24	ıar 05/11/24
75	**Movimiento de Tierra**	**0**		**14 días**	**mié 06/11/24**	**ın 25/11/24**
76	Limpieza y desyerbo en talud	0		2 días	mié 06/11/24	ue 07/11/24
77	Excavación para gaviones a mano	0		6 días	vie 08/11/24	ıie 15/11/24
78	Perfilado de Talud para encache	0		6 días	lun 18/11/24	un 25/11/24
79	**Relleno:**	**0**		**3 días**	**mar 26/11/24**	**ue 28/11/24**
80	Relleno detrás del Gavion con maquilo (incluye su	0		3 días	mar 26/11/24	ue 28/11/24
81	**Acarreo Adicional Material de Excavacion**	**0**		**3 días**	**vie 29/11/24**	**ar 03/12/24**
82	Bote de material a mano	0		3 días	vie 29/11/24	ıar 03/12/24
83	**Obras Complementarias**	**0**		**18 días**	**mié 04/12/24**	**ıie 27/12/24**
84	Encache en Talud (Altura de 11.SOm)	0		6 días	mié 04/12/24	ıié 11/12/24
85	Encache en Cunetas en zanjas de coronacion	0		1 día	jue 12/12/24	ue 12/12/24
86	Hormigon simple en fondo de cunetas de coronac	0		1 día	vie 13/12/24	ıie 13/12/24
87	Construccion muro de Gaviones Tipo cajones con	0		1 día	lun 16/12/24	un 16/12/24
88	Hormigon Simple en Gaviones	0		1 día	mar 17/12/24	ıar 17/12/24
89	Pañete de Muro de Gaviones, e=0.03m	0		1 día	mié 18/12/24	ıié 18/12/24
90	Suministro y colocación de Geotextil en gaviones	0		5 días	jue 19/12/24	ıié 25/12/24
91	Disipador de energía en encache	0		1 día	jue 26/12/24	ue 26/12/24
92	Lloraderos en muro gaviones con tubo 02PVC, SI	0		0.5 días	vie 27/12/24	ıie 27/12/24
93	**Miscelaneos**	**0**		**1 día**	**vie 27/12/24**	**ın 30/12/24**
94	Limpieza Final y Bote	0		1 día	vie 27/12/24	un 30/12/24
95	CUBICACION #5	0		0 días	vie 15/11/24	ıie 15/11/24
96	**EXPLANACION PARA CONSTRUCCION HELIPUERTO**	**0**		**14 días**	**vie 27/12/24**	**jue 16/01/25**
97	**Trabajos Generales**	**0**		**14 días**	**vie 27/12/24**	**ue 16/01/25**
98	Nivelacion de terreno	0		8 días	vie 27/12/24	ıié 08/01/25
99	Hormigón Armado (Industrial fc-21 O kg/cm2) cor	0		2 días	mié 08/01/25	ıie 10/01/25
100	Señalización Horizontal con pintura termoplastica,	0		2 días	vie 10/01/25	ıar 14/01/25
101	Limpieza inicial y final (incluye bote de material)	0		2 días	mar 14/01/25	ue 16/01/25
102	FINAL	0		0 días	jue 16/01/25	ue 16/01/25

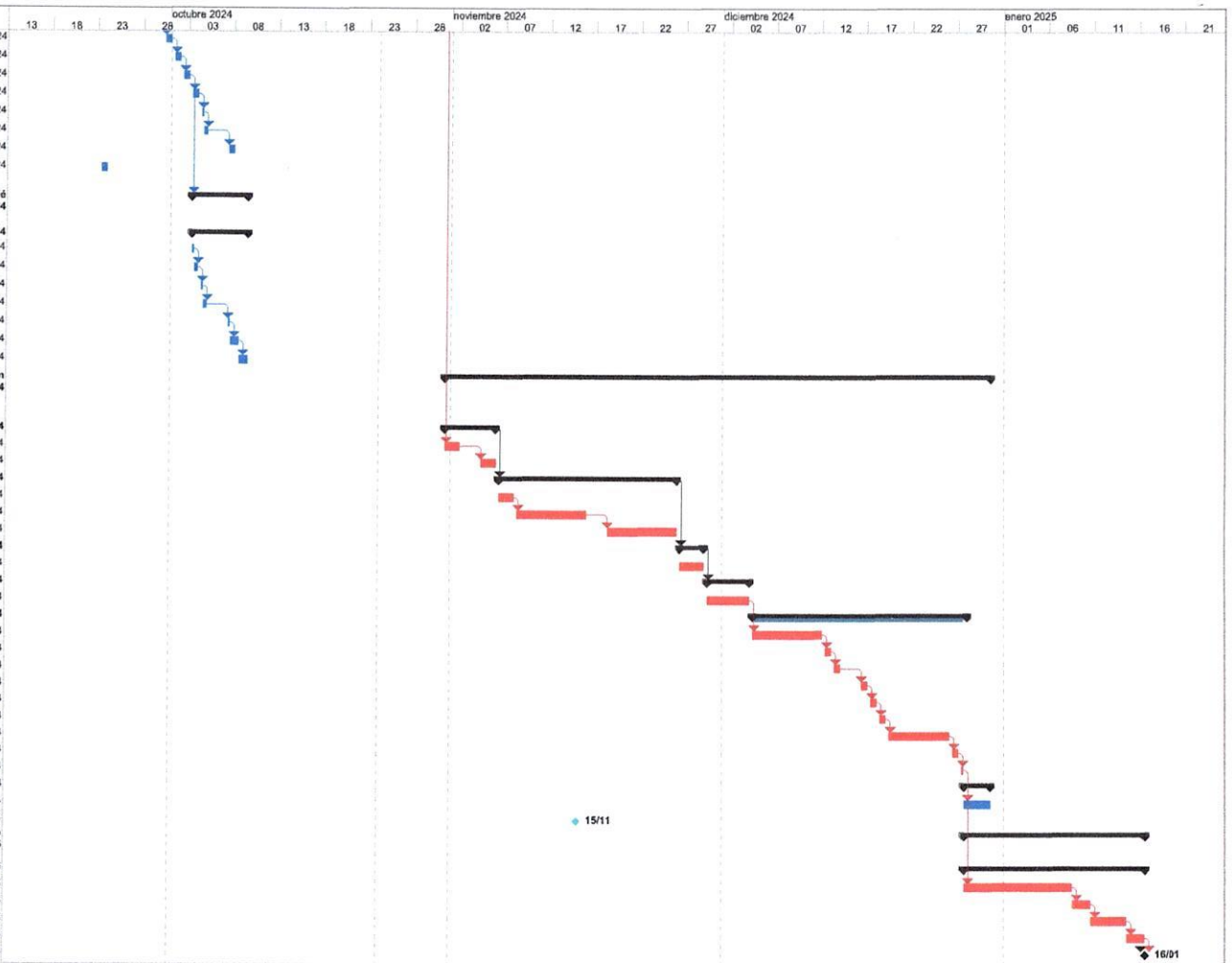

Proyecto: cronograma final CH Rosa J
Fecha: jue 24/10/24

Tarea	Tarea resumida	División	Hito inactivo	Informe de resumen manual	Tareas externas
Tarea crítica	Tarea crítica resumida	Tareas externas	Resumen inactivo	Resumen manual	Hito externo
Hito	Hito resumido	Resumen del proyecto	Tarea manual	solo el comienzo	Progreso
Resumen	Progreso resumido	Agrupar por síntesis	solo duración	solo fin	Fecha límite