

Project Sch. ID: 2023-00526-06

Project Sch. Name: Ampliación Acueducto Sabaneta - Actualización No.6 (Feb. 2025)

Start Date: 25-Mar-24 * Finish Date: 27-Oct-25 * Data Date: 28-Feb-25

Contracto No.: 73/2024 * Proyecto No.: 23-00526 * Licitación No.: EGEHID-CCC-LPN-2023-0043

Page 1 of 2

Schedule Type: Schedule Update

ACTUALIZACION NO.6 DEL CRONOGRAMA ACTUALIZADO AL 28 DE FEBRERO DE 2025



Activity ID	Activity Name	Original Duration	Remaining Duration	Start	Finish	Late Start	Late Finish	Total Float	Physical % Complete	2024												2025											
										Mar	Apr	May	Jun	Jul	Aug	Sep	Oct	Nov	Dec	Jan	Feb	Mar	Apr	May	Jun	Jul	Aug	Sep	Oct	Nov	Dec		
Ampliación Acueducto Sabaneta - Actualización No.6 (Feb. 2025)																																	
Resumen Ejecutivo del Proyecto																																	
ES-100	Resumen Total del Proyecto	584	240	25-Mar-24 A	27-Oct-25	14-Aug-24	14-Apr-25	-195																									
ES-110	Resumen Trabajos de Construcción	211	211	10-Mar-25	06-Oct-25	23-Aug-24	25-Mar-25	-195	0%																								
ES-130	Resumen Fase 1 - Línea de Impulsión Ø 20"	187	187	10-Mar-25	12-Sep-25	14-Mar-25	14-Mar-25	-182	0%																								
ES-120	Resumen Fase 2 - Estación De Bombeo	200	200	10-Mar-25	25-Sep-25	23-Aug-24	14-Mar-25	-195	0%																								
ES-140	Resumen Fase 3 - Línea de Aducción Ø24"	11	11	26-Sep-25	06-Oct-25	15-Mar-25	25-Mar-25	-195	0%																								
Hitos del Proyecto																																	
MI-100	Notificación de Adjudicación	0	0	25-Mar-24 A			14-Aug-24		100%																								
MI-110	Firma del Contrato	0	0	15-Apr-24 A			14-Aug-24		100%																								
MI-120	Inicio de la Obra	0	0	03-Oct-24 A			14-Aug-24		100%																								
MI-130	Fecha de Terminación Sustancial Contractual	0	0		25-Mar-25*		25-Mar-25	0	0%																								
MI-150	Fecha de Aceptación Final Contractual	0	0		14-Apr-25*		14-Apr-25	0	0%																								
MI-140	Fecha de Terminación Sustancial Prevista (Proyectada Según Actualización)	0	0		06-Oct-25*		25-Mar-25	-161	0%																								
MI-160	Fecha de Aceptación Final Prevista (Proyectada Según Actualización)	0	0		27-Oct-25*		14-Apr-25	-161	0%																								
Preliminares																																	
PR-100	Constitución de Garantías	20	0	25-Mar-24 A	13-Apr-24 A	14-Aug-24	14-Aug-24		100%																								
PR-110	Gestiones Contractuales Contraloría	20	0	15-Apr-24 A	09-Jul-24 A	14-Aug-24	14-Aug-24		100%																								
PR-120	Recepción del Anticipo	1	0	15-Apr-24 A	09-Jul-24 A	14-Aug-24	14-Aug-24		100%																								
PR-130	Recepción de la Ingeniería de Detalle	1	0	15-Apr-24 A	09-Jul-24 A	14-Aug-24	14-Aug-24		100%																								
PR-140	Recepción del Estudio de Impacto Ambiental	1	0	15-Apr-24 A	09-Jul-24 A	14-Aug-24	14-Aug-24		100%																								
Mobilización																																	
PR-150	Mobilización	16	7	27-Feb-25 A	08-Mar-25	14-Aug-24	22-Aug-24	-161	0%																								
Submittals & Procuras Claves																																	
Presentaciones al Ingeniero Supervisor (Submittals)																																	
SUB-100	Tuberías y Piezas	7	0	03-Oct-24 A	03-Mar-25	27-Aug-24	17-Jan-25	-41																									
SUB-110	Válvulas y Compuertas	7	7	01-Mar-25	08-Mar-25	22-Nov-24	29-Nov-24	-78	0%																								
SUB-120	Equipos de Bombeo	7	7	01-Mar-25	08-Mar-25	10-Jan-25	17-Jan-25	-41	0%																								
Procuras Claves																																	
SUB-130	Tuberías	104	80	02-Nov-24 A	13-May-25	27-Aug-24	16-Feb-25	-68																									
SUB-140	Válvulas y Compuertas	53	53	10-Mar-25	13-May-25	30-Nov-24	06-Feb-25	-78	0%																								
SUB-150	Equipos de Bombeo	26	26	10-Mar-25	08-Apr-25	18-Jan-25	18-Feb-25	-41	0%																								
Trabajos Contractuales																																	
Fase 1 - Línea de Impulsión Ø20" Hierro Dúctil; Clase C-25																																	
F1-LI-100	Suministro de Tuberías - Fase 1	1	1	01-Mar-25	01-Mar-25	27-Aug-24	27-Aug-24	-151	0%																								
F1-LI-120	Colocación de Tuberías y Válvulas - Fase 1	150	150	03-Mar-25	29-Aug-25	28-Aug-24	28-Feb-25	-151	0%																								
F1-LI-110	Comienzo Fase 1	0	0	10-Mar-25		14-Apr-25		31	0%																								
F1-LI-130	Carpeta Asfáltica (L=2,200 M) - Fase 1	12	12	30-Aug-25	12-Sep-25	01-Mar-25	14-Mar-25	-151	0%																								
F1-LI-140	Finalización Fase 1				12-Sep-25		14-Mar-25	-151	0%																								

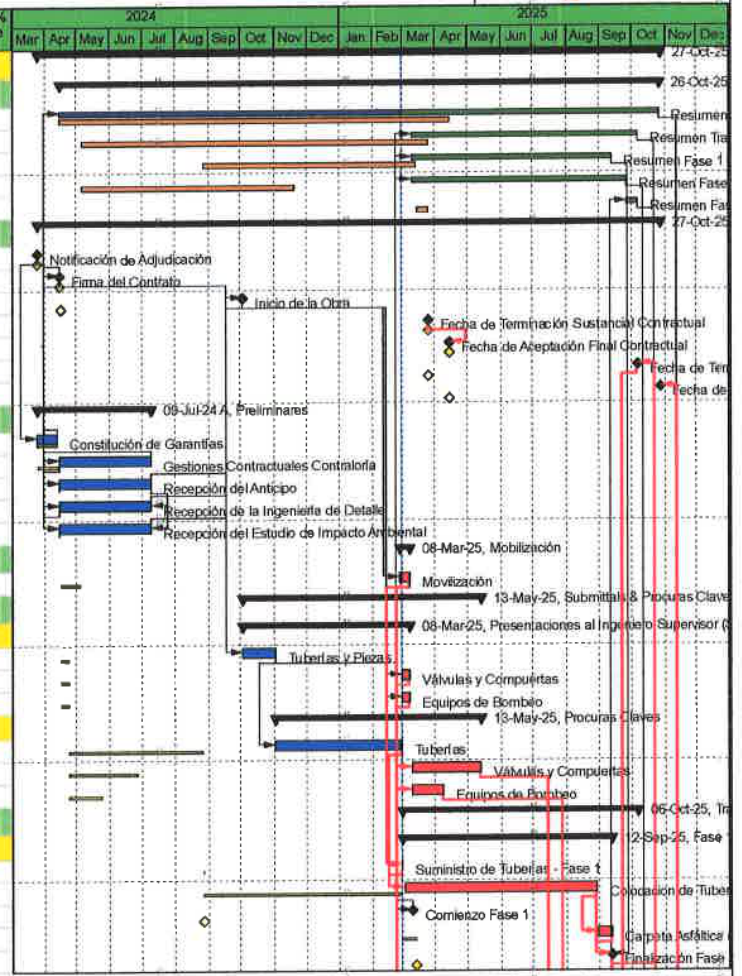

- █ Remaining Level of Effort
- █ BL Level of Effort
- █ Actual Level of Effort
- █ Actual Work
- █ Remaining Work
- ◆ Critical Remaining Work
- ◆ Milestone
- ◆ Summary
- ◆ Primary Baseline
- ◆ Baseline Milestone



**AMPLIACIÓN ACUEDUCTO SABANETA
ESTACION DE BOMBEO Y LÍNEA DE IMPULSIÓN DESDE PRESA DE GUAYUBÍN
PROVINCIA SANTIAGO RODRÍGUEZ, R. D.**

Date	Revision	Checked	Approved
	Propietario: EGEHID		
	Contratista: AMINA		

