

egehíid



PRESIDENTE ABINADER INAUGURA CARRETERA CONECTA COMUNIDADES DE MONCIÓN Y SANTIAGO

Gobierno iniciará retiro de sedimentos de presa de Hatillo el próximo año

**BOLETIN
DIGITAL**

DICIEBRE 2023

EGEHID entrega asfaltadas calles y carreteras en municipios de la Sierra de Santiago

EGEHID enciende su arbolito y da la bienvenida a la Navidad

Empresa de Generación Hidroeléctrica Dominicana (EGEHID)

Av. Rómulo Betancourt # 303, Bella Vista, Sto Dgo, Tel. 809-533-5555

<http://www.hidroelectrica.gob.do>

Presidente Abinader inaugura carretera conecta comunidades de Monción y Santiago



SANTIAGO RODRÍGUEZ (R. Dominicana).- El presidente Luis Abinader dejó en servicio la carretera desde la hidroeléctrica hasta la presa de Monción, construida con fondos de la Empresa de Generación Hidroeléctrica Dominicana (EGEHID).

La obra consta de cuatro kilómetros de longitud y fue ejecutada con una inversión de RD\$ 193,705,653.59.

Se trata del tramo III que se extiende desde la presa de Monción, hasta el cruce de la carrete-

ra San José de las Matas, obra que fue realizada por disposición del presidente Luis Abinader para comunicar a las comunidades Veladero, El Cerro, El Rubio, entre otras que se dedican a la ganadería y la agricultura.

En el acto de inauguración, el presidente Abinader destacó la inversión que hace la Egehí en Santiago Rodríguez, que supera los RD\$ 3,000 millones, convirtiéndose esta provincia en la de mayor inversión gubernamental per cápita.

En tanto que el administrador general de la Egehid, Rafael Salazar, detalló cuáles son esas importantes obras que ejecuta la empresa en esa localidad, que alcanzan tan importante monto.

Entre las obras, algunas de las cuales están en proceso de licitación, citó la reconstrucción de los caminos adyacentes de la carretera de Monción, de una longitud de 11 kilómetros; la construcción de las viviendas para las familias movilizadas por la presa Boca de los Ríos.

También la construcción de la carretera Arroyo Seco que conecta con la central hidroeléctrica de Monción; la reconstrucción de la carretera Altos de la Cana, de 11.5 kilómetros, que impacta las zonas de La Cana, Palmarejo, El Bojo y Los Pinales.

De igual modo la reconstrucción de la carretera Puerta del Mulo, que impacta las zonas de San Ignacio de Sabaneta y Arenoso; la readecuación de la calle Gurabo y Gurabito, que será asignadas en enero.

Además, el cruce de Los Quemados-Sabaneta, con una extensión de 23 kilómetros,

que inicia también en enero; la construcción del acueducto de Sabaneta; construcción del Politécnico en el centro del poblado Boca de los Ríos, entre muchas otras.

LA VÍA

Esta vía que une la central hidroeléctrica Monción con el embalse de la presa de Monción posee un excelente sistema de drenaje, capa de rodadura para tránsito pesado, también se le realizó el encache del tramo II y la señalización.

Fue construida por la compañía Contratista Equipos y Construcciones del Cibao, ECOCI-SA SRL, a la cual le fue adjudicada tras agotar un proceso de licitación.

Participaron del acto la gobernadora de Santiago Rodríguez, Ivelis del Carmen Almonte; el senador de la provincia, Antonio Marte; el diputado Nicolás López; alcalde de Monción, José Napoleón Espinal; el alcalde de San Ignacio Sabaneta, Félix Marte; el presidente del Consejo de Administración Presa de Monción, Ignacio Caraballo; la presidenta del Consejo de Egehid, Rosa Ysabel Ruíz, además de líderes locales, entre otros.





Gobierno iniciará retiro de sedimentos de presa de Hatillo el próximo año



SÁNCHEZ RAMÍREZ (R.Dominicana).- El Gobierno dominicano iniciará a principios del año 2024, la extracción de los sedimentos que limitan la capacidad de almacenamiento de agua de la presa y la cola del embalse de Hatillo.

El plan, que se ejecutará a través de la coordinación interinstitucional de la Empresa de Generación Hidroeléctrica Dominicana (EGEHID), el Instituto Nacional de Recursos Hidráulicos (INDRHI) y el Ministerio de Medio Ambiente, contempla la remoción 78 millones de metros cúbicos de sedimentos de la presa de Hatillo y recuperación de la capacidad hidráulica de la

cola del embalse.

La extracción de estos sedimentos tendrá un impacto positivo en la industria de la construcción, que podrá disponer de los materiales agregados (arena, grava, etc.) para mantener su ritmo de crecimiento, así como en términos medioambientales, ya que limitará la incursión ilegal en los ríos. De igual modo, habrá más disponibilidad de agua potable, para riego agrícola y generación de energía limpia. Debido a la sedimentación, el embalse de Hatillo ha perdido entre un 10 y 15% de su capacidad de almacenamiento.

El proyecto contempla la remoción de los sedimentos mediante el dragado del embalse, la remoción de los materiales en la cola de la presa con equipos pesados en alrededor de 8 a 10 kilómetros; estudios geofísicos y sondeos en el embalse y la cola con la finalidad de identificar los espesores de gravas, arenas y sedimentos ubicados en el subsuelo.

Actualmente se realiza un levantamiento topográfico de la cola del río Yuna en una longitud 8-10 kilómetros.

Se tiene como objetivo retirar entre 1 y 3 millones de metros cúbicos de sedimentos cada año, con el embalse en operación y a profundidades entre 30 y 40 metros bajo agua, en toda la superficie del embalse.

El plan de limpieza de las presas, que tiene el objetivo de recuperar la capacidad de su almacenamiento, inició con el Contraembalse Las Barías, en el río Nizao, el cual no conlleva costos económicos para el Estado dominicano, toda vez que la labor de extracción se paga con la venta de los materiales agregados para la construcción.

El anuncio lo hizo el ingeniero Rafael Salazar, administrador de EGEHID, durante el acto en el que dejó iniciados los trabajos de construcción del Boulevard Hatillo, de una longitud de 16.20 kilómetros, entre las provincias de Monseñor Nouel y Sánchez Ramírez, por un monto de cerca de RD\$ 1,000 millones. En otro acto Salazar y las autoridades locales dieron el primer palazo para el asfaltado de las calles de los sectores La Esperanza, Monte Adentro, Amor y Paz, Inespre, El Indrhi, La

Unión, El Pozo y Los Corozos, además de los caminos Vera del Yuna, municipio Villa La Mata, provincia Sánchez Ramírez.

Estas obras, que se realizan en el marco del programa de responsabilidad social de EGEHID en el entorno del Complejo Hidroeléctrico de Hatillo, conllevan una inversión de RD\$ 441,303,331 millones. Estas obras vienen siendo reclamadas por las comunidades desde hace décadas.

En el municipio Villa La Mata EGEHID construirá 28 kilómetros de calles en más de una decena de sectores donde sus pobladores tienen más de 40 años caminando en medio del lodo y el polvo.

De igual forma incluye encaches, construcción de desagüe, señalización y obras de arte.

Salazar juramentó dos comisiones de veedores, las cuales tienen como misión velar por el correcto desarrollo de la obra.

En la actividad estuvo la doctor Rosa Ysabel Ruíz, presidenta del Consejo de Administración de EGEHID.

También estuvieron presentes la gobernadora de Sánchez Ramírez, Cristiana Rodríguez de Alba; el senador Ricardo de los Santos, los diputados Sadoky Duarte y Gerardo Concepción.

La alcaldesa de Cotuí, Josie Contreras; el alcalde del distrito municipal Quita Sueño, Benito Guerrero, entre otras autoridades.





EGEHID entrega asfaltadas calles y carreteras en municipios de la Sierra de Santiago



SAN JOSÉ DE LAS MATAS (R. Dominicana). – Tras una inversión que supera los RD\$ 1,400 millones, el presidente Luis Abinader encabezó la inauguración de cuatro obras viales ejecutadas por la Empresa de Generación Hidroeléctrica Dominicana (EGEHID) en municipios de la zona de la Sierra de Santiago.

En una ceremonia en la que estuvo presente el administrador de la institución, Rafael Salazar y la presidenta del Consejo de Administración, Rosa Ysabel Ruiz, quedaron en servicio 31 kilómetros de vías que comunican a La Cuesta,

Jánico y Santiago de los Caballeros.

Las obras incluyen la reconstrucción de las calles internas de La Cuesta, con una longitud de 11 kilómetros, la reconstrucción de calles internas del municipio de Jánico, abarcando 5 kilómetros; la reconstrucción de la carretera Santiago de los Caballeros-San José de las Matas, con 8 kilómetros, y la reconstrucción de la carretera Sajoma Pedregal, junto con las calles internas de las Tres Cruces y La Mejía, que suman 7 kilómetros más.

Deudas sociales

En su discurso, Salazar destacó la determinación del presidente Luis Abinader para que se realice la cuantiosa inversión que lleva a cabo la EGEHID en las comunidades de la Sierra, aledañas al complejo Hidroeléctrico Tavera-Bao, con las cuales se acumulaba una deuda social de varias décadas.

Destacó que todas estas obras fueron realizadas para que los beneficiados tengan mejor calidad de vida.

“Quiero informarles que además de estas obras que entregamos hoy, estamos trabajando en los caminos Baitoa-Tavera; La Cuesta-Loma de Los Palos, la cual ha sido una exigencia de años”, destacó Salazar.

También resaltó la construcción de la carretera Camino Rincón de Piedra – Carrizal; Corral Adentro, Las Carreras, Cagüeyes-Juncalito, en las cuales la EGEHID trabaja aceleradamente para terminarlas en el primer cuatrimestre del año venidero.

“Estamos trabajando la presa Los Limones, Las Placetas y en la Partida Jamamú Abajo. También estamos trabajando La Guázuma-Mata Grande, la segunda etapa de la carretera Santiago – La Cuesta-Sajoma”, informó.

MÁS OBRAS ESPERADAS

Entre otras obras, Rafael Salazar destacó la carretera Pinalito-Los Piones; El Corbano-El Papayo, la cual va a unir La Vega con Santiago, por Jarabacoa-Tavera.

“Estamos trabajando también la carretera Sajoma-La Guázuma con el balneario de Aguas Calientes, tres balnearios que se inician en los próximos días. La remodelación del ordenamiento total de esos balnearios”, precisó Salazar.

De igual forma destacó la construcción de la segunda etapa del Papayo-Bejucal-La Quebrada, la cual une a La Vega con Santiago, en la zona de Jarabacoa –Tavera.

“Estamos trabajando las calles de San Pedro, municipio Sabana Iglesias, la carretera El Rubio-La Celestina; carretera El Rubio-Los Corocitos; los caminos vecinales de La Sierra, la carretera Aguas Calientes; en la carretera del municipio Guayabal, en La Auyama, Naranjillo, Callejón Número Uno, en el cruce de Carrizal-La Guázuma; en el asfaltado de la carretera de El Puñal, que conecta con la Duarte, entre otras”, citó.

Informó que la inversión social total que la EGEHID ejecuta en La Sierra, ronda los RD\$ 10,000 millones.

Iniciarán otras obras

Anunció que en los próximos días EGEHID iniciará la construcción de la carretera Bao, Ga Gareta, La Joya, La Virgen, así como el cuartel de Sabana Iglesias, y la carretera La Sabaneta en Sabana Iglesias, las calles de Alto la Herradura, la carretera Yerba Buena-Los Corrales que inicia en la primera quincena de enero, entre otras.

Destacó que todas esas obras son parte del programa de responsabilidad social que ha asumido la presente administración, para mejorar la calidad de vida de las familias que habitan en los entornos de las hidroeléctricas.

En el acto estuvieron presentes también el senador de Santiago, Eduardo Estrella; la gobernadora, Rosa Santos; los alcaldes Ramón Alfredo Reyes, de Sajoma; de La Cuesta Eddy Rivas; de Jánico Eladio Fernández, así como los miembros del Consejo de EGEHID, diputados y otras autoridades.



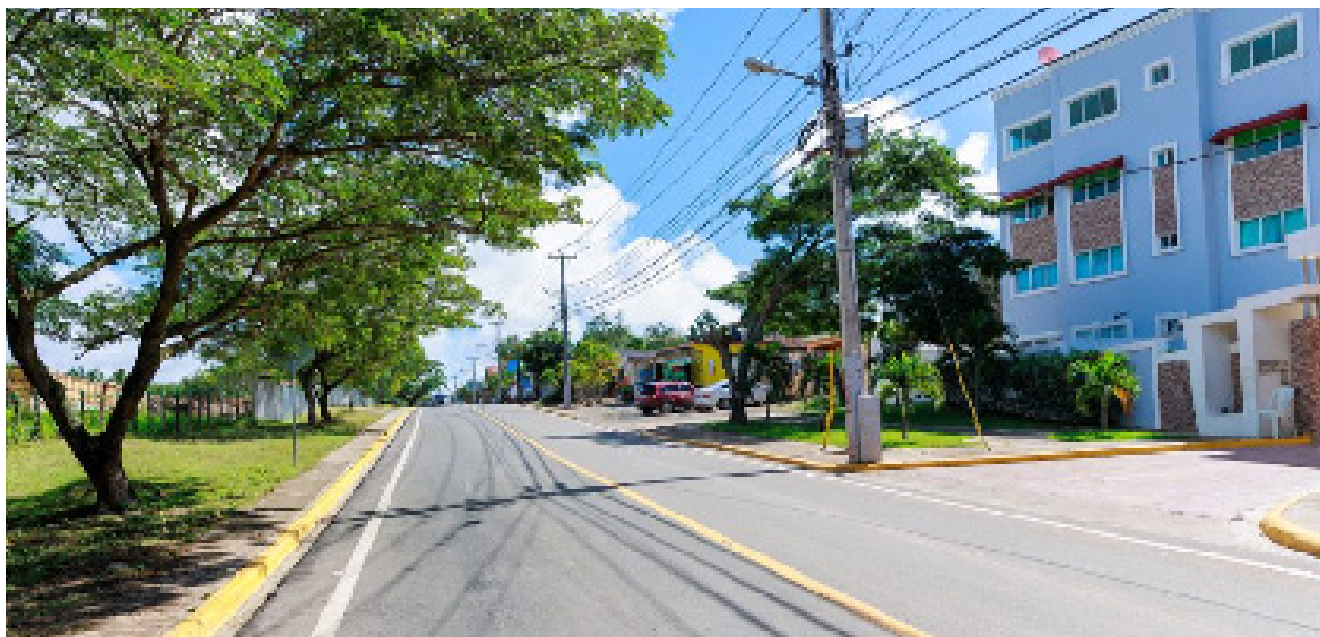

EGEHID inaugura funeraria comunitaria en La Ciénaga de San José de Ocoa



La Empresa de Generación Hidroeléctrica Dominicana (Egehid) inaugura una funeraria comunitaria en La Ciénaga, de San José de Ocoa. Esta obra viene a dar respuesta a un anhelo del distrito municipal de La Ciénaga, de poder despedir a sus seres queridos en espacio digno.

La obra tuvo un costo de RD\$ 17,177.949 y se enmarca en el Programa de Responsabilidad Social de Egehid, que le permite desarrollar acciones en beneficio de las comunidades aledañas a los complejos hidroeléctricos.

EGEHID enciende su arbolito y da la bienvenida a la Navidad



Santo Domingo.- Con el encendido del arbolito, la Empresa de Generación Hidroeléctrica Dominicana (EGEHID), dio la bienvenida a la Navidad.

En medio de la algarabía de los colaboradores, el administrador de la institución, ingeniero Rafael Salazar, deseó mejores augurios, no sin antes pedirles que cada día hagan el esfuerzo

de mejorar en las áreas en las cuales se desempeñan.

De la misma forma hizo énfasis para que los colaboradores se sigan preparando y que aprovechen las becas que ofrece la EGEHID, tanto para post grado como para realizar estudios universitarios y cursos extracurriculares.

“Vamos a seguir haciéndolo bien, vamos a revisar el año para ver cómo nos ha ido en términos personales, en términos de familias y otros. Bueno, cada una de las áreas ha hecho un gran esfuerzo. Hemos avanzado”, dijo.

De su lado la presidenta del consejo de administración, Rossy Ruiz, pidió a las familias que mantengan en espíritu de alegría, al tiempo de

solidarizarse con las personas que han sufrido una por diversos eventos catastróficos.

En tanto que la directora de gestión humana, Yeisi Pérez, anunció la entrega del salario número 13.

Destacó que este año la Navidad en EGEHID se celebra la “Dulce Tradición Navideña, en EGEHID Celebramos la Navidad”.



egehíid

Visión

Ser líder en generación de energía eléctrica con recursos naturales renovables.

Misión

Generar energía eléctrica de acuerdo con los estándares del mercado, con recursos naturales renovables, preservando el ambiente, gestiOnando procesos y procedimientos adecuados, con recursos humanos competentes y comprometidos para beneficios del país.

Valores

Integridad
Trabajo en Equipo
Eficiencia
Iniciativa
Compromiso
Responsabilidad
Confianza

egehid

La energía sostenible del país

DIRECCIÓN DE COMUNICACIONES

Director: Wilkin Amador

Coordinación: Adriana Peguero

Diseño: Elizabeth Paredes

Fotografía: Jose E. Mojica, Eddy Arias, Julio Omar Delgadillo, Juan Pinales & Modesto Torres

Redacción: Adriana Arias, Yelissa Rosario, Yarilis Calcaño, Deyanira Polanco, Yoshira Ramírez & Aneudy Martich

